

## IACA : Module EnvoiMsg

Avant toute chose vous devez demander à votre administrateur réseau de vous référencer dans le serveur IACA pour l'utilisation du module EnvoiMsg.

Commencez par ouvrir votre Session avec le nom autorisé à utiliser «EnvoiMsg».

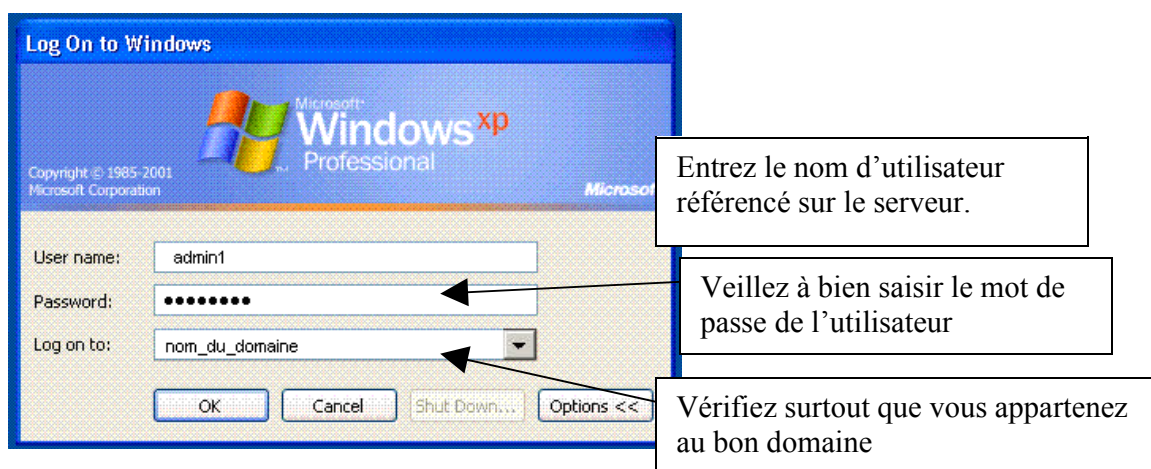

Maintenant il faut aller chercher sur le serveur IACA dans le répertoire NETLOGON, l'application nommée EnvoiMsg

**Si l'icône se trouve déjà sur le bureau passez à l'étape suivante (page 5).**

- Cliquez sur démarrer, puis sur "Exécuter"
- Dans la fenêtre "Exécuter" (*Fig. 1*) qui s'ouvre, tapez :
  - \\NOM\_DU\_SERVEUR\ (**Respectez bien la syntaxe**)
- Cliquez ensuite sur "Ok"

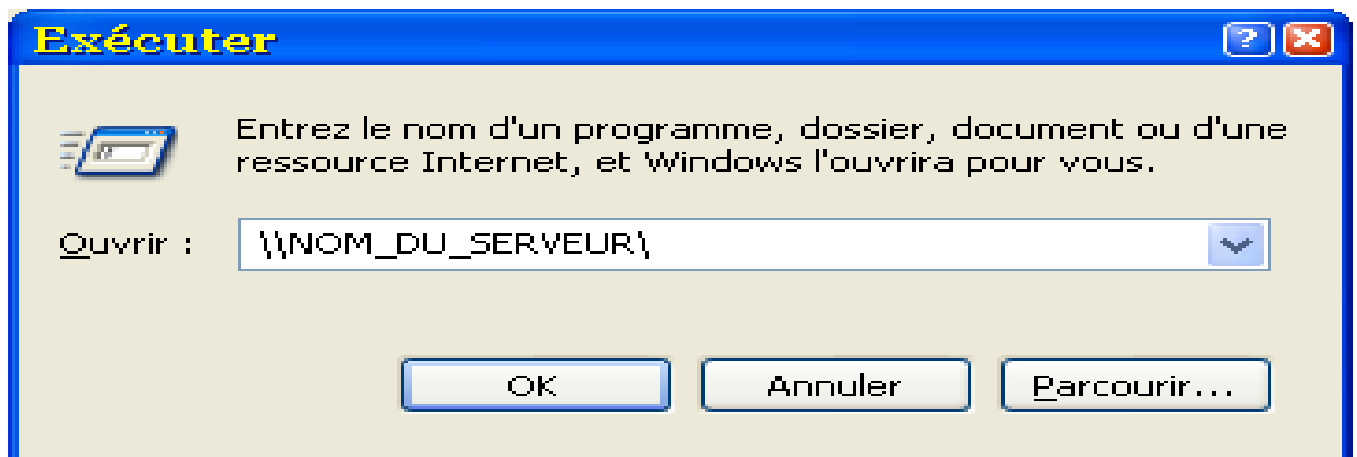

*Fig. 1*

Une fenêtre contenant l'arborescence du serveur s'ouvre, double-cliquez sur le répertoire "PARCIACA"

**Ou**

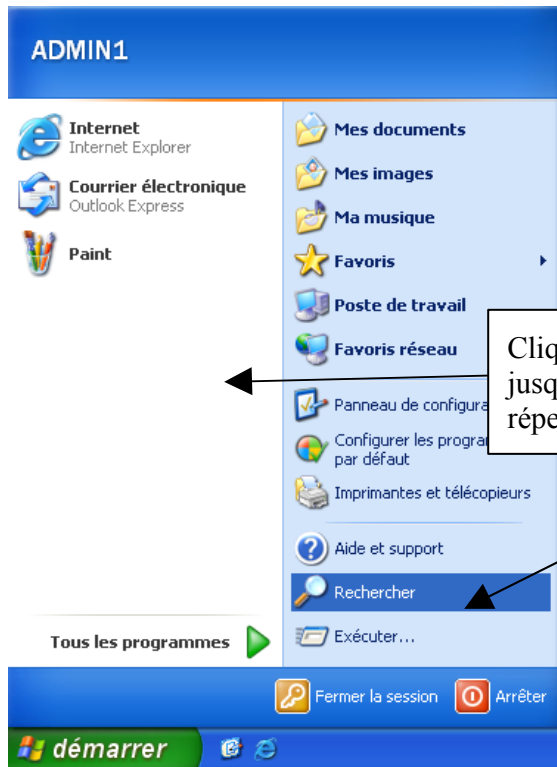

Cliquez sur « Tout le réseau » et remontez jusqu'au serveur IACA puis dans le répertoire NETLOGON

Cliquez sur démarrer puis sur Rechercher

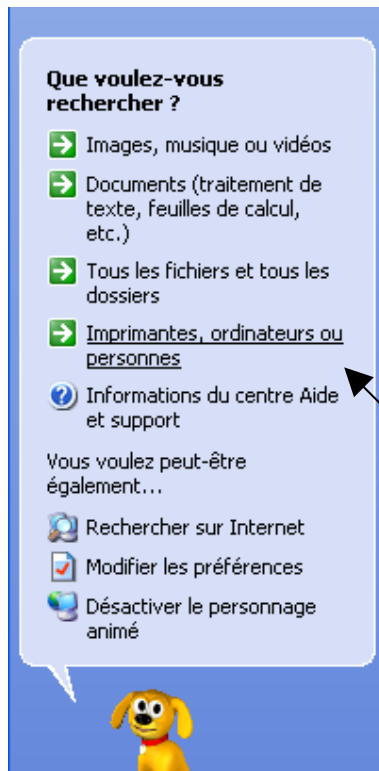

Cliquez sur Imprimantes, ordinateurs ou personnes puis sur un ordinateur sur le réseau

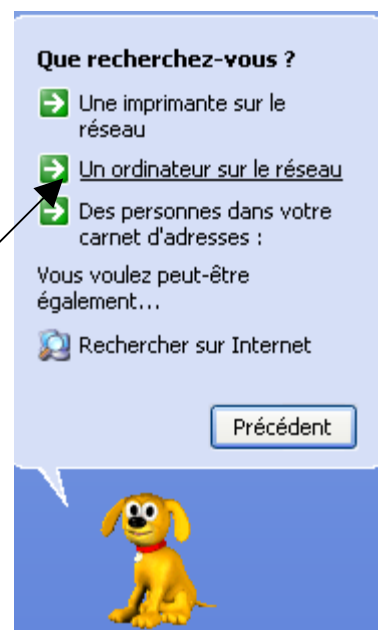

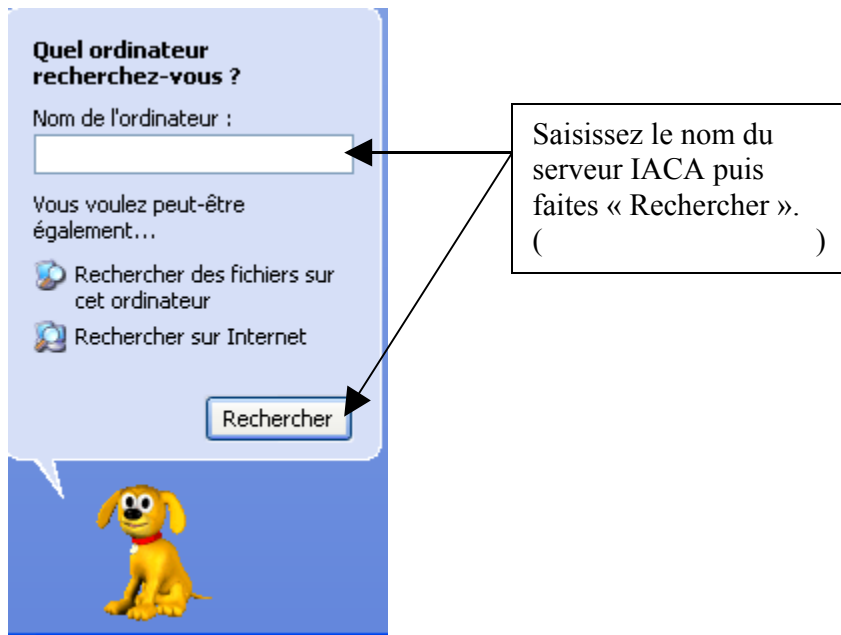

Si vous avez accédé au répertoire «NETLOGON» vous devriez avoir ceci affiché à votre écran.

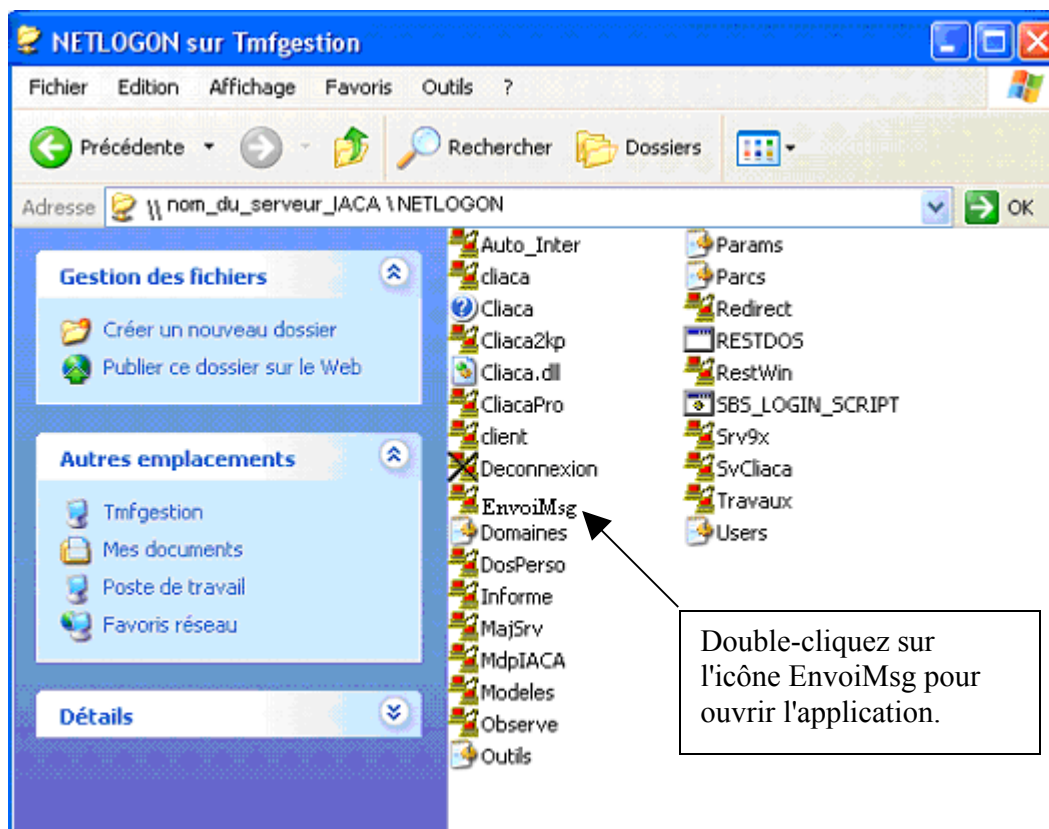

Une fenêtre s'ouvre alors sur le bureau.

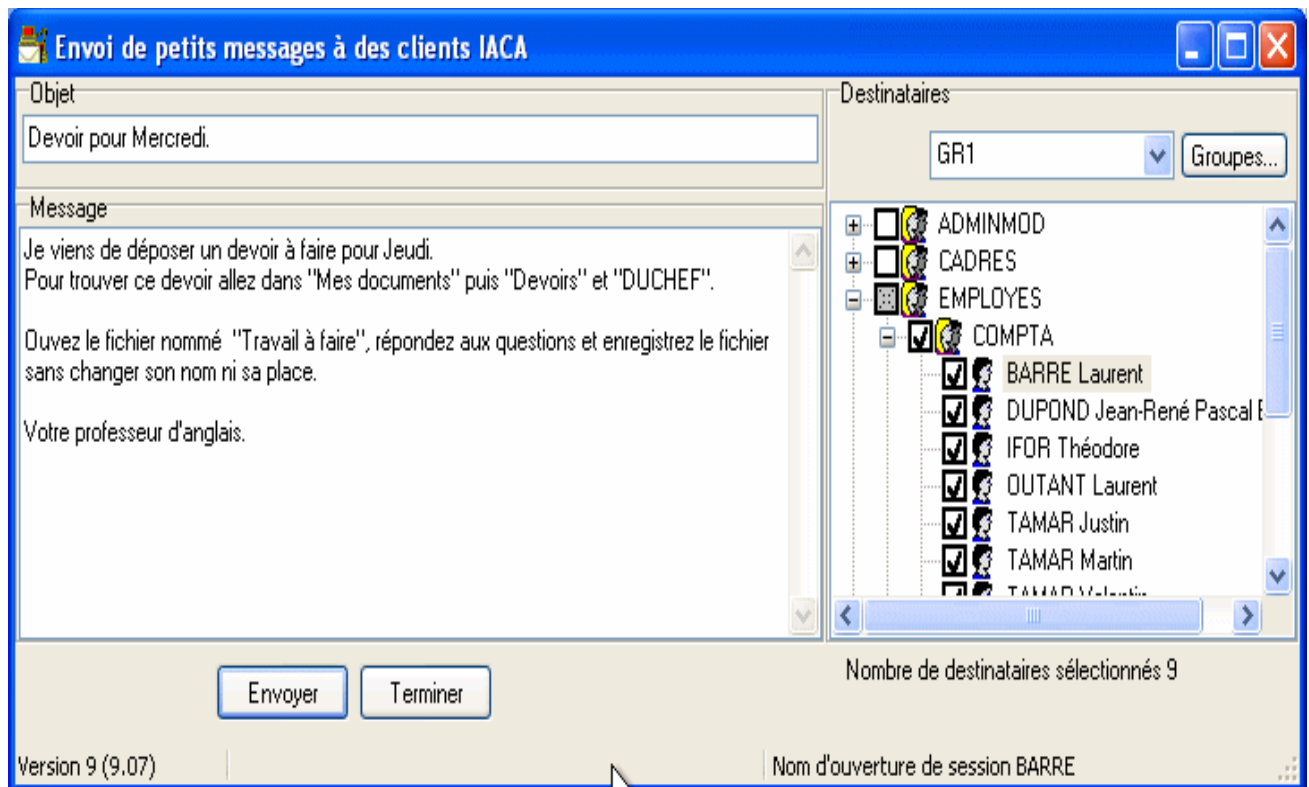

### **Utilisation :**

- Champ "Objet" : Entrez l'objet du message
- Champ "Message" : Entrez le texte de votre message

### **Choisir les Destinataires :**

- Vous pouvez sélectionner un groupe de destinataires (dans ce cas l'ensemble des destinataires contenu dans le groupe recevra le message, voir l'exemple dans l'image ci-dessus avec le groupe "COMPTA")
- Si vous souhaitez ne sélectionner qu'un seul destinataire ou plusieurs appartenant à des groupes différents, effectuez un clic gauche sur le petit "+" à gauche du nom du groupe, et cocher les cases correspondantes aux destinataires que vous souhaitez sélectionner
- Cliquez ensuite sur Envoyer, pour envoyer le message

**Note :** Il existe une liste de tous vos messages envoyés. Celle-ci se trouve dans votre répertoire personnel dans le fichier "MessagesEnvoyes.log"

### **Réception des messages :**

#### **1. Lors de l'ouverture de session :**

Si au moins un message est présent dans votre répertoire personnel, le programme **Informe** vous permet de consulter les messages, après consultation vous pouvez les supprimer.

#### **2. Si votre session est déjà ouverte :**

L'icône IACA dans la barre des tâches (petites icônes qui sont placées à gauche de l'horloge Windows), se met à clignoter et un son vous informe de l'arrivée d'un nouveau message. Cliquer sur l'icône IACA pour consulter le message. (voir image page suivante)

